



1	3
1.1	3
1.2	5
2	10
2.1	14
2.2	14
3	16
3.1	16
3.2	16
4	17
4.1	17
4.2	17
4.3	19

1.1

1958

1993 12



1-1

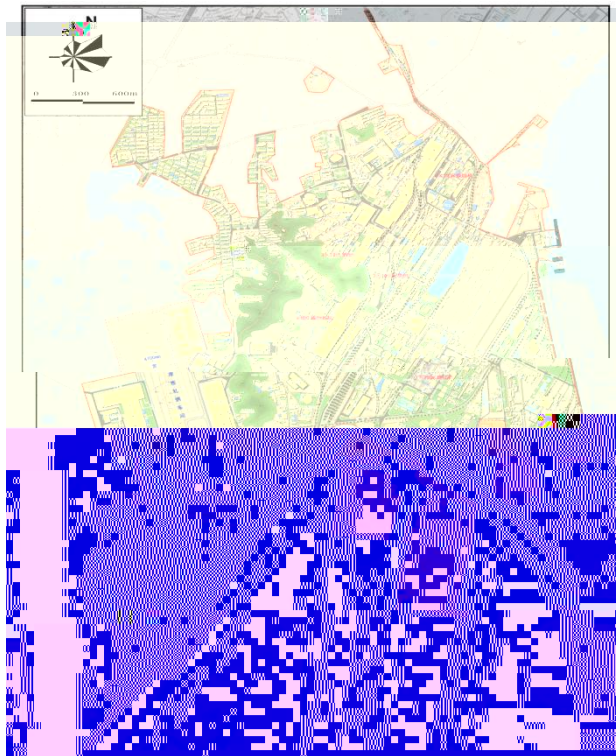

1-2

1.2

1.2.1

1-1

	2X55			
	60			[2005]503
	2X180m2			[2005]503
				[2017]13
	360m2			[2005]503
	2X220m2			[2017]13
	2X8m2			[1995] 17
	10m2			3#10m2 [2006]11
	2X1800m3			[2017]13
	2X2000m3			[2005]503
				[2017]13
	2550m3			[2005]503

	1X100t			70 [97]36
	3X150			[2001]98
				[2005]503
				[2017]13
	3X120t			[2017]13
	φ850			[2008]090
	φ550			2000 1

				[2011]57
	2 50MW			[2005]503
	1 120MW			
				2018 14
	D			300t/d
				2006.12.27

1.2.3

,

1-2

1			[2014]107
2			[2015] 7
3			[2015]34
6			[2017] 6
7			
8			2018 107
9			2018 105

10			2018 106
11			2018 124
12			[2018]140
13			[2018] 9
14			[2018]23
15			[2018]186
16			2019 8
17			[2019]78
18			[2020]17
19		H	

GB/T24001-2016/ISO

14001:2015

05218E0081R5L

2018 8 31

2021 8 30



1-3

1.2.4

1-4

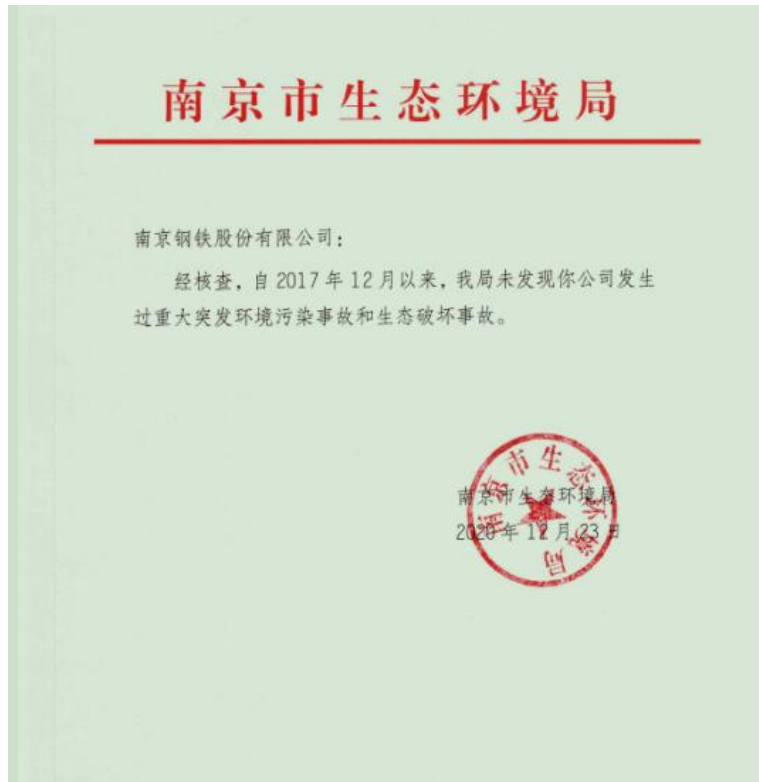

1-4

4

1-5



南京钢铁股份有限公司

统一社会信用代码：913200007140854051
注册号：320000000012926
法定代表人：葛一鹤
登记机关：江苏省市场监督管理局
成立日期：1999-03-18

存续 (在营、开业、在册)

发送报告

信息分享

信息打印

基础信息
行政许可信息
行政处罚信息
列入经营异常名录信息
列入严重违法失信企业名单 (黑名单) 信息

■ 列入严重违法失信企业名单 (黑名单) 信息

序号	类别	列入严重违法失信企业名单 (黑名单) 原因	列入日期	作出决定机关 (列入)	移出严重违法失信企业名单 (黑名单) 原因	移出日期	作出决定机关 (移出)
暂无列入严重违法失信企业名单 (黑名单) 信息							

共 0 条记录 共 0 页



1-5

2019 5

2020 12

4

1-6



1-6

2.1

2019

35

2019 922

2021 2 -4

67.7% 64.6% 67.7%

2021

2-4

80%

2021

291

81

2.2

80%

2021

2.2.1

2

1

4

7

12

14

15

7725

7315

409

1

2.2.2

291

249

42

81

80

1

3.1

2020 8

2021

2021 5

2021

2 -4

3

3.2

2021 2 -4

1152.7

+

757.6

385.1

4.1

67.7% 64.6% 67.7%

80%

80

1

4.1

2021 2 -4

67.7% 64.6% 67.7%

7725

7315

409

1

81

80

1

291

249

42

2021 2 -4

4.2

1.

1 4 7

10 12 14 15

2.

4.3

4.3.1

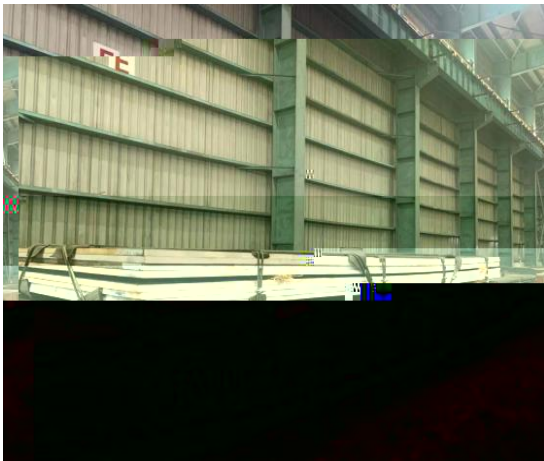



()



()



4.3.2

